

Evento  
público  
**GRATIS**

# Foro Comunitario Sobre **CÁNCER DE SENO**

**Sábado, 17 de octubre, 2020**

10:30 a.m. - 12:30 p.m.

*Presentación virtual en español*

Después de registrarse, usted recibirá un correo electrónico de confirmación incluyendo información de cómo entrar a la reunión.

Regístrese para esta reunión aquí:

[cancer.northwestern.edu/foro\\_seno](https://cancer.northwestern.edu/foro_seno)

312.883.2527 (312.883.ALAS)

[admin@alas-wings.org](mailto:admin@alas-wings.org)

Comparta presentaciones educativas acerca del cáncer de mama seguidas de una discusión interactiva con un panel de expertos que contestarán sus preguntas acerca de tratamientos, cirugías, así como también las emociones y desafíos que enfrentan los sobrevivientes de cáncer. Aprenda acerca de los recursos y programas que existen en su comunidad.

Hecho posible por



PRESENTADORA



**Judy Guitelman**  
Fundadora y Directora Ejecutiva  
ALAS-WINGS

PANELISTAS:



**Rosalinda Alvarado, MD**  
Rush University Medical Center



**Patrica Moreno, PhD**  
Lurie Cancer Center

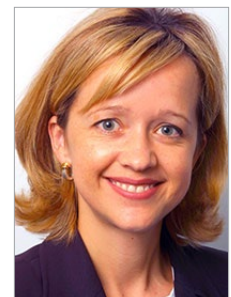

**Claudia Tellez, MD**  
Lurie Cancer Center

El Centro Integral de Cáncer Robert H. Lurie de la Universidad Northwestern está comprometido a ser líder nacional en la batalla para vencer el cáncer. Con este fin, el Centro de Cáncer Lurie está dedicado a la investigación científica, avances en el conocimiento médico, proporcionando atención oncológica compasiva, de tecnología avanzada así como también entrenamiento y formación de la próxima generación de médicos y científicos.